

# LA LENTE SUL FISCO

L'aggiornamento Professionale online

## Videoconferenze LIVE

La Formazione direttamente dal tuo PC

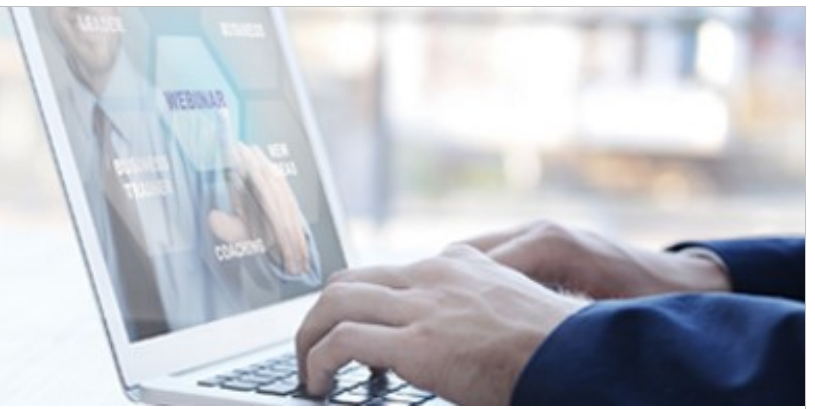

### ANALISI DEL BILANCIO D'ESERCIZIO E INDICI DI CRISI

Diretta: 11.05.2021 ore 14.30 – 17.30

Relatore: Dott. Michele Bana

Prezzo: € 80,00+ Iva 22%

La videoconferenza si propone di illustrare le metodologie di analisi del bilancio d'esercizio, applicabili anche da soggetti esterni all'impresa, a partire dalla riclassificazione dello stato patrimoniale secondo il criterio della liquidabilità ed esigibilità, individuando i più efficaci margini, come quello di struttura – particolarmente utile nella verifica della continuità aziendale – e di tesoreria, oltre al capitale circolante netto.

La trattazione prosegue, quindi, con l'esposizione dei criteri di riclassificazione del conto economico, al fine di individuare alcuni significativi risultati reddituali intermedi, come il Margine Operativo Lordo, anche in un'ottica finanziaria.

Il completamento di tali attività di riesposizione dei dati di bilancio consente, pertanto, di procedere alla successiva determinazione dei principali indicatori patrimoniali, finanziari, reddituali e misti, utili alla redazione di efficaci report, oppure all'assolvimento di obblighi di legge, come nel caso della predisposizione della relazione sulla gestione al bilancio d'esercizio.

La parte finale della videoconferenza è riservata al rendiconto finanziario – redatto secondo il codice civile e i principi contabili OIC, con particolare riguardo alle ulteriori informazioni di analisi desumibili – e alle novità introdotte dal D.Lgs. 14/2019 in materia di adeguati assetti societari obbligatori e indicatori di crisi.

## Programma:

- Riclassificazione dello stato patrimoniale, analisi strutturale e per margini
- Margine di struttura e continuità aziendale
- Riclassificazione del conto economico
- Margine di contribuzione e rischio operativo
- MOL e rapporti con le banche
- Costruzione ed esame dei principali indici
- ROI, ROD e leva finanziaria
- Rendiconto finanziario e analisi per flussi
- Adeguati assetti societari, indicatori di crisi e novità del D.Lgs. 14/2019

Le videoconferenze si possono seguire in **diretta il giorno fissato**, inoltre, sono visionabili in differita dal giorno successivo della diretta, per 6 mesi.

E' possibile conseguire crediti formativi sia **seguendo la diretta**, sia seguendo **la differita**; tuttavia, i crediti formativi, verranno rilasciati **solo a seguito della visione della videoconferenza e della compilazione del test finale** di 15 domande.

## Programma:

**14.15 - 14.30 Collegamento**

**14.30 - 17.30 Relazione e risposte a quesiti**

## Evento Accreditato:

**Consente di maturare n. 3 CFP**

Non accreditato per i Consulenti del lavoro

## Prezzo:

**€ 80,00 + iva 22%**

## Come iscriversi:

Le iscrizioni possono essere effettuate direttamente sul nostro sito internet [www.lalentesulfisco.it](http://www.lalentesulfisco.it) nella sezione Formazione con pagamento con Carta di credito, oppure compilando il coupon scaricabile dal sito, inviandolo via email all'indirizzo [lalentesulfisco@alservizi.it](mailto:lalentesulfisco@alservizi.it) unitamente alla copia del bonifico bancario intestato a:

**A.L. SERVIZI SRL**

**BPER BANCA - IT78P0538752960000042268014**

**A.L Servizi s.r.l** - Sede legale Via San Pio V n. 27 - 10125 Torino Reg. imprese di Torino n. Rea 1144054

Sede Operativa e uffici: Via Bergamo n. 25 24035 Curno (BG) - P.IVA e C.F 10565750014

Tel. 035 -43.762.62 Fax 035-62.22.226

Email: [lalentesulfisco@alservizi.it](mailto:lalentesulfisco@alservizi.it)

[www.lalentesulfisco.it](http://www.lalentesulfisco.it)

